ラッシングシステム

C-1994-G～N ステンレス製　C-993-C・I・V

SUS ステンレス　端末金具 END FITTINGS

回転リング ROUND RINGS

C-1994-G

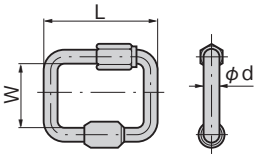

仕様	●材　質：ステンレス鋼棒(SUS304) ●表面仕上：電解研磨
納期	●標準在庫品

Specifications
- Material: Stainless steel bar (SUS304)
- Finish: Electrolytic polishing

商品番号 Product No.	RoHS 10	ベルト幅(mm) Belt width	(L)	W	φd	破壊荷重N Destruction load	製品質量(g) Mass	コード Code
C-1994-G-1		45	65	45	8	50,000以上 or more	100	22710
C-1994-G-3		25	58	26	6	26,000以上 or more	50	22711

●：RoHS10指令対応品　▲：RoHS10指令に対応可能です。

ワンピースキャッチ ONE-PIECE CATCHES

C-1994-H

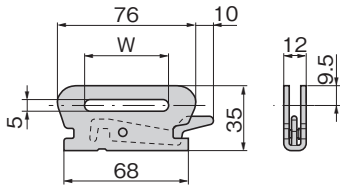

仕様	●材　質：冷間圧延ステンレス鋼板(SUS304) ●表面仕上：バレル研磨
用途	●トラックレール金具
納期	●標準在庫品

Specifications
- Material: Cold rolled stainless steel plate (SUS304)
- Finish: Barrel polishing

Specific use
- Track rail metal fittings

商品番号 Product No.	RoHS 10	ベルト幅(mm) Belt width	W	破壊荷重N Destruction load	製品質量(g) Mass	コード Code
C-1994-H-1	●	45	58	12,250	100	22712
C-1994-H-3	●	25	38	12,250	150	22713

●：RoHS10指令対応品　▲：RoHS10指令に対応可能です。

オープンフック OPEN HOOKS

C-1994-J

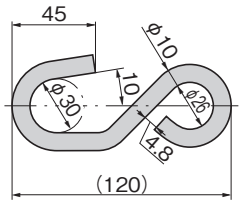

仕様	●材　質：ステンレス鋼棒(SUS304) ●表面仕上：光沢バレル研磨
納期	●標準在庫品

Specifications
- Material: Stainless steel bar (SUS304)
- Finish: Gloss barrel polishing

商品番号 Product No.	RoHS 10	破壊荷重N Destruction load	製品質量(g) Mass	コード Code
C-1994-J	●	5,300	150	22714

●：RoHS10指令対応品　▲：RoHS10指令に対応可能です。

カーゴフック CARGO HOOKS

C-1994-K

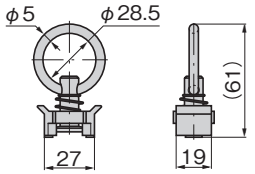

仕様	●材　質：ステンレス鋼棒(SUS304) ●表面仕上：光沢バレル研磨
納期	●標準在庫品

Specifications
- Material: Stainless steel bar (SUS304)
- Finish: Gloss barrel polishing

商品番号 Product No.	RoHS 10	破壊荷重N Destruction load	製品質量(g) Mass	コード Code
C-1994-K	●	8,750	75	22715

●：RoHS10指令対応品　▲：RoHS10指令に対応可能です。

カーゴフックベース CARGO HOOKS BASES

C-1994-M

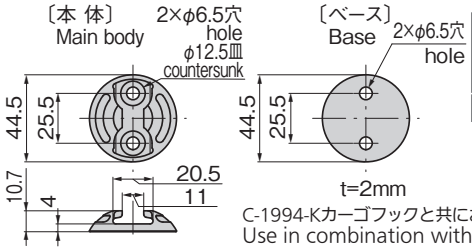

C-1994-Kカーゴフックと共にお使いください。
Use in combination with C-1994-K.

仕様	●材　質：ステンレス(SUS304) ●表面仕上：本体／サンドブラスト処理 ベース／バレル研磨
納期	●標準在庫品

Specifications
- Material: Stainless steel (SUS304)
- Finish: Main body: Sand blasting
  Bases: Barrel polishing

商品番号 Product No.	RoHS 10	製品質量(g) Mass	コード Code
C-1994-M	●	135	23262

●：RoHS10指令対応品　▲：RoHS10指令に対応可能です。

アンカープレート ANCHOR PLATES

C-1994-N

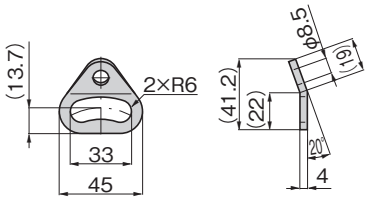

仕様	●材　質：冷間圧延ステンレス鋼板(SUS304) ●表面仕上：バレル研磨
納期	●標準在庫品

Specifications
- Material: Cold rolled stainless steel plate (SUS304)
- Finish: Barrel polishing

商品番号 Product No.	RoHS 10	破壊荷重N Destruction load	製品質量(g) Mass	コード Code
C-1994-N	●	20,450	25	22310

●：RoHS10指令対応品　▲：RoHS10指令に対応可能です。

バックルシート BUCKLE SHEETS

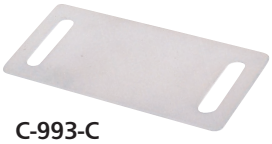

C-993-C

固定時にバックルによる荷物の損傷を防ぎます。
Prevent baggage from damage by buckle.

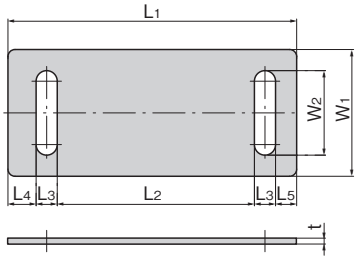

仕様	●材　質：ポリエチレン(PE)
納期	●標準在庫品

Specifications
- Material: Polyethylene(PE)

商品番号 Product No.	RoHS 10	ベルト幅 Belt width	L_1	L_2	L_3	L_4	L_5	W_1	W_2	t	製品質量(g) Mass	コード Code
C-993-C-1		45mm	205	140	15	20	15	90	60	3	47	23039
C-993-C-3		25mm	140	100	10	10	10	60	40	2	15	23040

●：RoHS10指令対応品　▲：RoHS10指令に対応可能です。

ワイヤー止め WIRE GUIDE

C-993-V

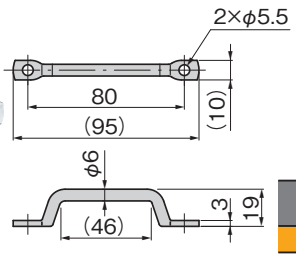

仕様	●材　質：軟鋼線材(SWRM) ●表面仕上：亜鉛めっきクロメート処理(MFZn-C)
納期	●標準在庫品

Specifications
- Material: Mild steel wire (SWRM)
- Finish: Zinc plating chromate treatment

商品番号 Product No.	RoHS 10	製品質量(g) Mass	コード Code
C-993-V		22	22988

オプショナルパーツ OPTIONAL PARTS

プロテクトアイ　Protect eyes

端末金具の替わりにプロテクトアイ縫製もできます。
It can be sewn like this instead of the end fittings.

C-993-I
- ●材　質：ポリエステル
- ●Material: Polyester