TAK80用シリンダー錠
CAM LOCKS

C-430

キーNo.TAK80
Key

特徴　Feature

- ハイセキュリティ錠前TAK80内蔵のシリンダー錠です。
- TAK80装備のハンドルにご使用できます。
- 鍵は施錠時のみ抜けるため施錠忘れがありません。

- The cylinder lock is built into the high-security TAK 80 lock.
- Can be used on handles equipped with a TAK 80 lock.
- Key can be removed only when locking so you don't fail to lock.

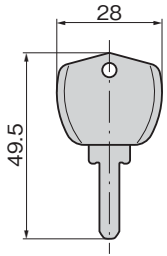

止め金(兼用型)
Stopper plate
(combined-use type)

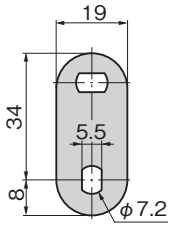

板厚 t=2.3
Plate thickness

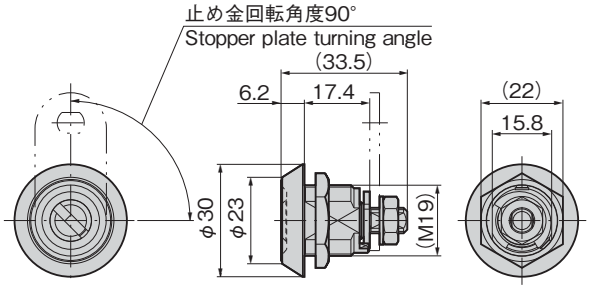

パネル穴明け寸法
Panel drilling dimensions

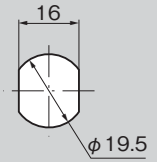

仕様	● 材　　質：本体／快削黄銅棒(C3604BD) キー／黄銅板(C3713P) ● 表面仕上：本体／クロムめっき(MBCr) キー／ニッケルめっき(MBNi) ● 最大鍵違い数：11万8,000通り ● 付 属 品：キー2本・止め金
用途	● 自動販売機・各種筐体
納期	● 標準在庫品
備考	● マスターシステム、指定同番、鍵違いも製作します。お問合せください。 ● キーモールドは、黒色以外に赤色・青色・黄色があります。お問合せください。 ● 防塵キャップC-330-RCが装着できます。(空転リングとの併用が必要です。詳細は1338ページ) ● 標準品は右開き用です。(左開き用はお問合せください。) ● 錠前に無理な力が掛かると破損の原因となります。

Specifications	● Material: Main body: Free cutting brass bar (C3604BD) Key: Brass plate (C3713P) ● Finish: Main body: Chrome plating (MBCr) Key: Nickel plating (MBNi) ● No. of max. key differences: 118,000 ● Accessories: Two keys, stopper plate
Specific use	● Automatic vending machines, various structures
Remarks	● Key molds are available in red, blue and yellow, in addition to black. Please inquire. ● Standard product is right-opening. (Contact us if left-opening is needed.) ● Applying unreasonable force may damage the lock.

商品番号 Product No.	RoHS 10	製品質量(g) Mass	コード Code
C-430 同番 keyed alike	●	88	23617

●：RoHS10指令対応品　▲：RoHS10指令に対応可能です。